

Cartilha

Inteligência Lógico-Matemática

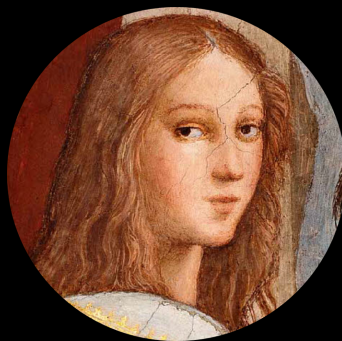

Thales de Mileto



Hipátia de Alexandria



Cartilha

Inteligência Lógico-Matemática

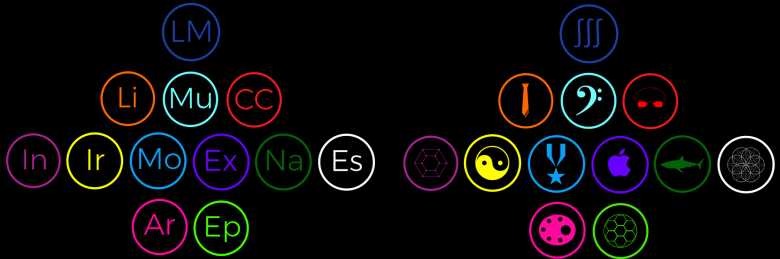

Índice

1. Definição;
2. Sistema Simbólico;
3. Regiões Cerebrais;
4. Habilidades Básicas;
5. Habilidades Avançados;
6. Profissões de Incidência;
7. Personalidades Exemplo.



1. Definição

Inteligência direcionada as capacidades de:

- (i) conclusões baseadas na razão;
- (ii) nas abstrações;
- (iii) e na resolução de problemas matemáticos.

Uma habilidade responsável por conceder ao usuário:

- (i) o fortalecimento da desenvoltura para elaborar e provar:
 - (a) quantificações;
 - (b) qualificações;
 - (c) teses;
 - (d) hipóteses;
 - (e) e as mais variadas modelagens científicas.



2. Sistema Simbólico

Números
Letras
Figuras
Operações



3. Regiões Cerebrais

1. Lobo Parietal Esquerdo;
2. Hemisfério Direito.

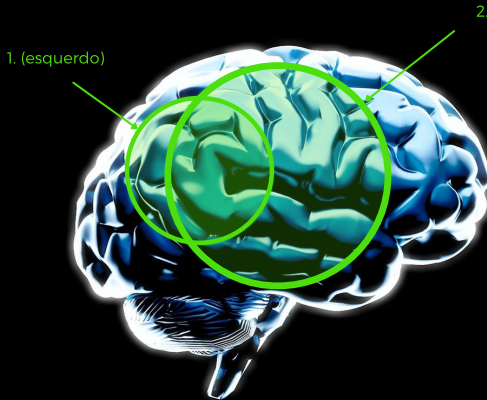

4. Habilidades Básicas

1. Manipulação **Numérica**;
2. Manipulação **Algébrica**;
3. Sofisticada Percepção **Geométrica** Bi e Tridimensional;
4. Análise de **Risco** e **Previsão Aleatória** Generalizada;
5. Eficiente Análise na Construção de **Combinações** e **Possibilidades**;
6. Manipulação na **Coleta**, **Organização** e **Análise** de Dados Amostrais;
7. Manipulação **Hipotético-Dedutiva**;
8. Reconhecimento de **Padrões**;
9. Resolução de **Problemas Científicos**.



5. Habilidades Avançadas

1. Elaboração e Prova de **Quantificações** e **Qualificações**;
2. Super Manipulação **Hipotético-Dedutiva**;
3. Evoluída Abstração **Topológica-Geométrica**;
4. Manipulação Profissional de **Linguagens Computacionais**;
5. Aprimorada Desenvoltura no uso de **Cálculos Matemáticos Sofisticados**;
6. Detecção Meticulosa de **Erros Lógicos**;
7. Exímia **Dedução** e **Indução** Probabilística e Estatística;
8. Perícia em **Modelagem, Demonstração** e **Neurolinguagem** Matemática.



6. Profissões de Incidência

1. Matemáticos;
2. Cientistas da Computação;
3. Estatísticos;
4. Físicos;
5. Cientistas Atuariais;
6. Cientistas Climáticos;
7. Engenheiros;
8. Químicos;
9. Contadores;
10. Peritos Criminais;
11. Enxadristas;
12. Economistas;
13. Neurocientistas.



7. Personalidades Exemplo

1. Thales de Mileto [623-543 a. C.] (Patrono);
2. Sherlock Holmes [2010-2017];
3. Adrian Alexander Veidt (Ozymandias) [1939-];
4. Angus MacGyver [1985-1992];
5. Niels Henrik Abel [1802-1829];
6. Sir Isaac Newton [1642-1726];
7. Johann Carl Friedrich Gauss [1777-1855];
8. Leonhard Paul Euler [1707-1783];
9. Alan Mathison Turing [1912-1954];
10. Evariste Galois [1811-1832].



Cartilha

Inteligência Lógico-Matemática

